

Arch. Gian Carlo Paglia
Arch. Maria Luisa Paglia
Arch. Valeria Santoro

STUDIO ASSOCIATO ARCHITETTI PAGLIA
 *pianificazione e consulenza urbanistica
via per Cuopasso 2 - ACQUE / via CROCIATA 4 - TORINO
t. 011-24.339.116 - studio@architettipaglia.it
www.architettipaglia.it*

con
Arch. Anna Maria Donetti
Geom. Luca Frasca
Arch. Pian. Samantha Machetto

GEOLGIA
Dot. Geol. Maurizio Canepa
Dot. Geol. Fabrizio Vigna
Via Gallo Peces, 24
10086 - RIVAROLO CANAVESE (TO)

IDRAULICA
STUDIO ASSOCIATO ENVHYDRO
Ing. Roberto Sesenna
Via C. Giulio, 9
10086 - RIVAROLO CANAVESE (TO)

ACUSTICA
Risorse e Ambiente s.r.l.
via del Solino 12 - 25126 Brescia
tel. & fax 030.2969500
info@risorseambiente.it

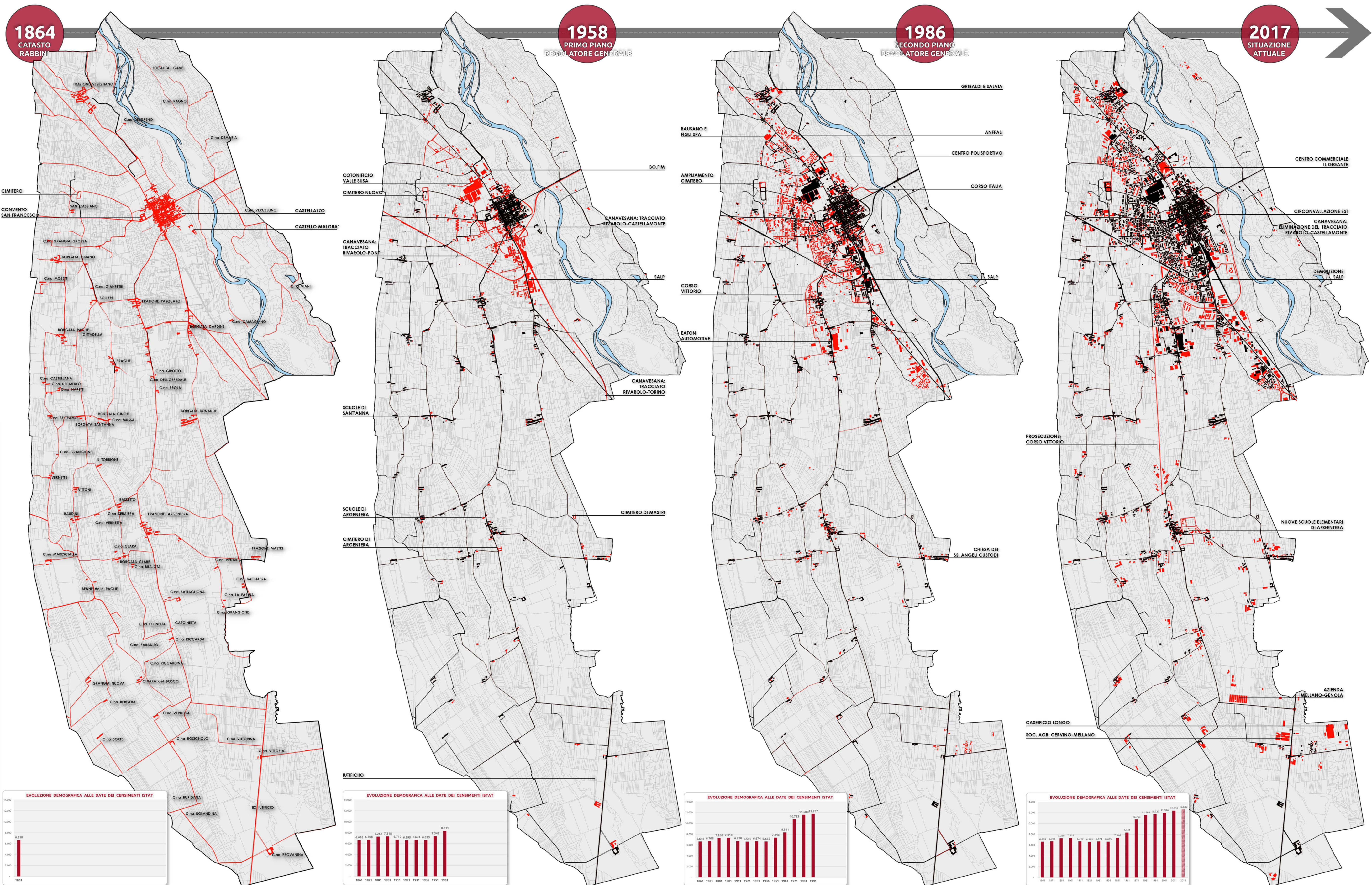

AGGIORNAMENTO CARTOGRAFICO A CURA DEL COMUNE (AGOSTO 2017)

ESTRATTI DELLE MAPPE DEL CATASTO RABBINI (1864)

